ÚP RYCHNOV NA MORAVĚ

HLAVNÍ VÝKRES

1 : 5 000

KLAD LISTŮ

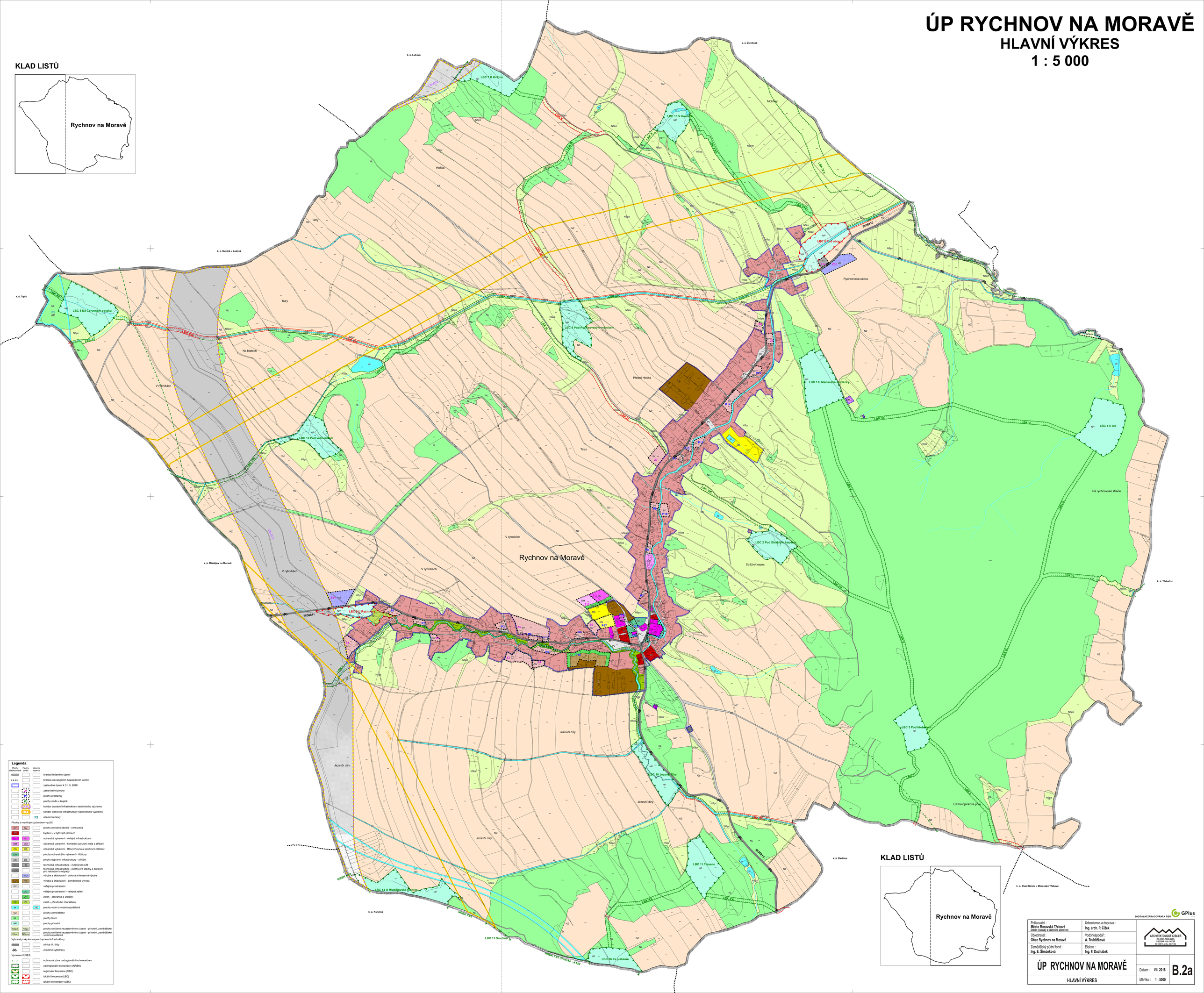

Legenda:

Plochy stabilizované	Plochy změn	Územní rezervy	
			hranice řešeného území
			hranice navazujících katastrálních území
			zastavěné území k 31. 5. 2018
			zastavitelné plochy
			plochy přestavby
			plochy změn v krajině
			koridor dopravní infrastruktury nadmístního významu
			koridor technické infrastruktury nadmístního významu
		R1	územní rezervy

Plochy s rozdílným způsobem využití:

SV	SV		plochy smíšené obytné - venkovské
BH			bydlení - v bytových domech
OV	OV		občanské vybavení - veřejná infrastruktura
OM	OM		občanské vybavení - komerční zařízení malá a střední
OS	OS		občanské vybavení - tělovýchovná a sportovní zařízení
OH			plochy občanského vybavení - hřbitovy
DS	DS		plochy dopravní infrastruktury - silniční
TI	TI		technická infrastruktura - inženýrské sítě
TO			technická infrastruktura - plochy pro stavby a zařízení pro nakládání s odpady
	VD		výroba a skladování - drobná a řemeslná výroba
VZ	VZ		výroba a skladování - zemědělská výroba
PV			veřejná prostranství
	PZ		veřejná prostranství - veřejná zeleň
	ZO		zeleň - ochranná a izolační
ZP	ZP		zeleň - přírodního charakteru
W		WT	plochy vodní a vodohospodářské
NZ			plochy zemědělské
NL			plochy lesní
NP			plochy přírodní
NSpz	NSpz		plochy smíšené nezastavěného území - přírodní, zemědělská
NSpzv	NSpzv		plochy smíšené nezastavěného území - přírodní, zemědělská, vodohospodářská

Vybrané prvky koncepce dopravní infrastruktury:

			silnice III. třídy
			značené cyklotrasy

Vymezení ÚSES:

			ochranná zóna nadregionálního biokoridoru
			nadregionální biokoridory (NRBK)
			regionální biocentra (RBC)
			lokální biocentra (LBC)
			lokální biokoridory (LBK)

KLAD LISTŮ

DIGITÁLNÍ ZPRACOVÁNÍ A TISK GPlus

Pořizovatel : Město Moravská Třebová, Odbor výstavby a územního plánování	Urbanismus a doprava : Ing. arch. P. Čížek	ARCHITEKTONICKÝ ATELIER RNDr. MECc. PHDr. CZDra LUDĚNA KOS, DIHOSTA IČO: 457 07 ŽIL
Objednatel : Obec Rychnov na Moravě	Vodohospodář : A. Truhlíčková	
Zemědělský půdní fond : Ing. E. Šimůnková	Elektro : Ing. F. Ducháček	
ÚP RYCHNOV NA MORAVĚ	Datum : VII. 2018	**B.2a**
HLAVNÍ VÝKRES	Měřítko : 1 : 5000	